't Glij-IJzer

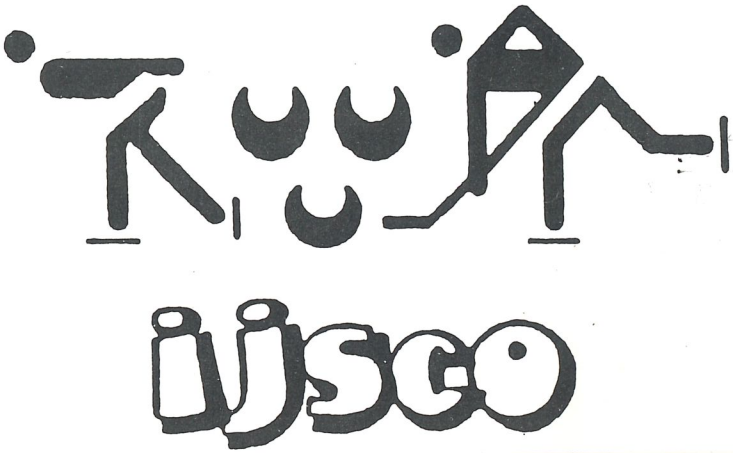

14

Bruin de.D.

Weidebeemd 7
4907 GP Oosterhout

nummer 3, februari 1987.

Tekenbureau

Ton van de Goorbergh

Tekenburo voor: bouwkundig tekenwerk
Adviesburo voor: - houtkonstruktie
- staalkonstruktie
- betonkonstruktie
- steigerkonstruktie

Mathildastraat 53 - 4901 HC Oosterhout
Telefoon 01620 - 27826

U vindt ons in dorpen en steden, in
drukke straten en aan rustige pleinen...
Rabobank, altijd in de buurt.

Oosterhout:
Arendsplein 60
Zuiderhout 21
Arkendonk 55
Oosteind:
Provincialeweg 88a
Den Hout:
Houtse Heuvel 11

Tel. bovenstaande kantoren:
(01620) 55855
Dorst:
Spoorstraat 46a
Tel. (01611) 1241

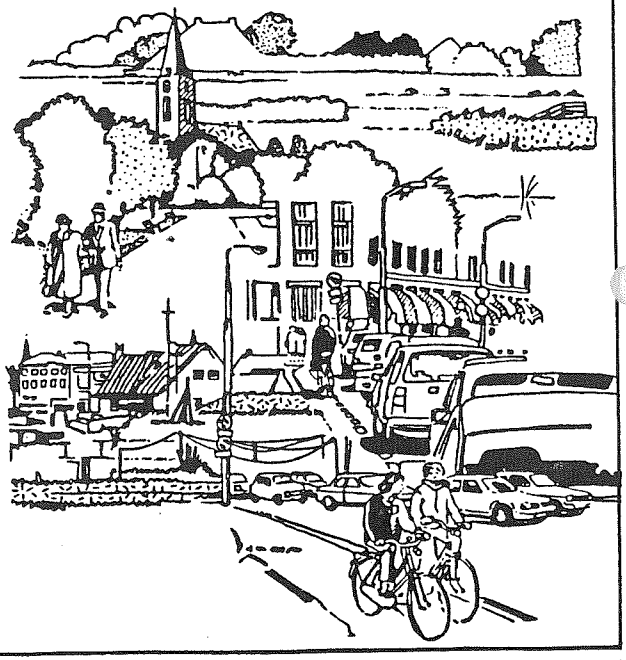

Rabobank

BESTUUR :

Voorzitter	Wim Walraven Wadestein 4, tel.: 28403
Waarnemend voorzitter	Jaques Sonke Bartoklaan 14, tel.: 26565
Secretaris	Henk Nuninga Jan Steenlaan 93, tel.: 32304
Waarnemend Secretaris	Tineke Nienhuis Stevenshof 32, 's-Gravenmoer tel.: 01623-20845
Penningmeester	Jan Eg Archimedeslaan 23, tel.: 27987
Materiaal/baanonderhoud	Sjaak Raams Eksterstraat 33, tel.: 59649
Public Relations	John Rodenburg Pettelaar 6

REDACTIE CLUBBLAD :

Tineke Bos	Wikkebeemd 6	tel. 26360
Marjo van Hall	Jan van Eyckhof 6	tel. 51914
Seppie Vellema	Nobelaar 11	tel. 52420
David de Bruin	Weidebeemd 7	tel. 56917
Arie Kolders	Weerdestein 4	tel. 50561
Frits Jan Verhoef	Batelaar 8	tel. 50630

MAG IK VAN U EEN DUBBELE IJSCO

Heeft u dat ook wel eens. Als iets heel mooi en plezierig geweest is dan kun je er geen afscheid van nemen. Je probeert de sfeer terug te roepen door je ogen te sluiten en je beleeft het allemaal weer opnieuw.
Dat gevoel van heimwee was zeker aanwezig na de tweede vorstperiode. Ondanks de dooi die op die dinsdag ons land binnen viel, stonden we 's-avonds weer trouw op de ijsbaan! Vele jongeren waren ook gekomen. Kunnen we dan echt niet schaatsen! vroegen ze. Helaas niet, het feest was over. Maar de verhalen kwamen los. Wat was het gezellig, hè. Zo maar wat schaatsen of kletsen met je vrienden of vriendinnen. Kijken naar de ijshockeyers waar de energie vanaf straalde.
En zie daar eens dat echtpaar "ouderwetse" krullen draaien, knap hè! Of genieten van een lekker warm drankje of hapje. Geluk en verdriet tijdens de wedstrijden, de sfeervolle verlichting en muziek.
Jammer dat het over is, verzuchten de jongelui, we zullen IJSCO missen. Na wat helpende handen gaat een ieder huiswaarts. Ons past een ingetogen: Dank u wel, Koning Winter. U bezorgde ons met twee schitterende vorstperioden een dubbele IJSCO.

Wim Walraven.

boeketterie
KIOSK PATRIJSLAAN
Telefoon 01620 - 2 69 68





APOTHEEK DE BUSSEL

Basiliekplein 6 - 4901 EM Oosterhout
Tel. 01620 - 55522

* INSCHRIJVING VOOR IEDEREEN MOGELIJK
* OOK VOOR HOMEOPATISCHE PRODUKTEN
* EN HYPO-ALLERGENE LICHAAMSVERZORGING.



Schumacher haarmode

dames en herenkapsalon

Zuiderhout 19 Tel. 55306 Arkendonk 29 Tel. 50796

Oosterhout

IJSCO - VARIA

- Op de dertien ijsdagen hebben ruim 22.000 schaatsliefhebbers onze Slotbossebaan bezocht.
- Enkele bezoekers waren wat minder fortuinlijk en worden van harte beterschap toegewenst.

  - mej. Hofkens, Giethuiserf 50
  - Yoeri Raams, Kruidenlaan 18
  - Mevr.Joore, Biezenbeemd 88
  - S.Crans, Marselaar 36
  - Jan Beckers, Mezenlaan 19
  - Luciën Ligtvoet, Sirius 37

- Een eervolle vermelding is zeker op zijn plaats voor Eduard Aarden, Patric Blankers en wat later nog aangevuld met Cornee Bakx. Deze jongelui hebben ons enorm geholpen. Mede door hun inzet is alles zo soepel verlopen. Jongens, fantastisch en nogmaals bedankt.
- Wist u dat Bert van Gils enorm verliefd is!
  Zijn nieuwe liefde glijdt voortreffelijk over het ijs. Ze komt uit Amerika en Bert kan zijn handen en ogen er niet vanaf houden. Hoewel, ze weegt zo'n 300 kilo. Nee, laat Bertje maar schuiven met onze nieuwe veegmachine, een echte amerikaanse wheelhorse.
- Dezelfde Bert vertelde ons dat tijdens Parijs-Dakar een Belgische deelnemer aan de elfstedentocht gezien werd, die met de schaatsen ondergebonden door de woestijn kroop en een beetje vermoeid vroeg, of dit de route naar Bethlehem (redactie; Bartlehiem) was!
- DOET U MEE aan de VELDCROSS op 22 maart 1987 in de Ulvenhoutse bossen. Ballangrud organiseert deze Cross en nodigt ons en andere ijsclubs uit om mee te doen. De nadruk ligt op het sportieve en recreatieve voor alle leeftijden.
  Daarnaast schrijven de IJsclubs teams in van tenminste vijf deelnemers. De tijden van de snelste drie zijn bepalend voor de eerste of andere plaatsen. Een mooie beker en de IJSCO-eer staan op het spel.
  Wilt u meedoen aan de recreatieloop of hardloopwedstrijd, geef dit dan telefonisch door aan Wim Walraven, telefoon 28403.

" SLOTBOSSETOREN CUP 1987".

1e Prachtig ijs! 2e Heerlijk vriesweer! 3e Circa 60 enthousiaste wedstrijdschaatsers en schaatstertjes! Op 17 januari 1987 vormden bovenstaande drie elementen in ieder geval een zeer goede basis voor de wedstrijden om de slotbossetoren Cup op de Slotbossebaan.

Vanaf 11.00 uur werd er gestreden door 5 leeftijds-categoriën. Eerst de jongens en meisjes tot en met 9 jaar en daarna die van 10 t/m 12 jaar.
De afstand bedroeg 80 meter.

Er ontbrandde onmiddellijk een felle strijd om in het z.g. "afvalsysteem" niet de mindere te zijn. Nadat telkens 50% moest afhaken, bleven er in beide genoemde klassen 3 "cracks" over, die in de laatste race moesten uitmaken wie er respectievelijk het goud, het zilver en het brons verdiende.
De uitslag werd tenslotte;
t/m 9 jaar: 1e Michel Muandens, 2e Wendy Raats en 3e Fleur v.d. Weide.
9 t/m 12 jaar; 1e Menno Damstee, 2e Frits Weterings en 3e Perry Muyzelaar.

Na een korte pauze kwam de jeugd vanaf 12 jaar op het ijs. Ditmaal moest een afstand van 500 meter worden overbrugd.
Een race tegen de klok, waarbij de meisjes beslist niet achter bleven. Een en ander was een voorbereiding om te komen tot een "officieel" baanrecord.
Ook hier werd flink afgezien. De ene tijd was nog scherper dan de vorige.
Op een gegeven moment werd door Joost Botman een tijd van 56 seconden neergezet. Zou het nog sneller kunnen? De laatste koppels maakten tenslotte een eind aan alle onzekerheid.
Jeroen Staal liet 49.3 seconden afdrukken, terwijl Leon Baron het baanrecord 1987 op zijn naam schreef met 46.7 seconden! Een fantastische tijd, na een fantastische schaatsmiddag.

De voorzitter van IJSCO reikte de prijzen uit.
Ondergetekende wil bij deze "zijn" werkgroep een bijzonder compliment maken voor de prettige samenwerking.
Ans, Annie, Theo, Arie, Richard en David, bij deze!
Volgend seizoen wordt opnieuw dit baanrecord aamgevallen.
En wie weet.....gelijk maar een marathon er achter aan.
Steeds professioneler is het motto!
Tot ziens op de meet!

John Rodenburg.

S.C. KNIJSCO





de Egelantier

De Egelantier is geopend op:

dinsdag, woensdag en donderdag	12.00 - 01.00 uur
vrijdag	12.00 - 02.00 uur
zaterdag	14.00 - 02.00 uur
zondag	14.00 - 01.00 uur

Van mei tot en met september gaat ook het terras op de markt om 12.00 uur open. Kortom, mogelijkheden te over om eens een keertje binnen te stappen en sfeer te proeven in het gezelligste café van Oosterhout.

de Egelantier

Klappeystraat 4
4901 HE Oosterhout
Tel. 01620 - 53477

Wie knusheid zoekt en veel vertier zal 't vinden in de Egelantier.

IJSVRAAG

Voortaan heet onze ijsbaan: "De Slotbossebaan". Met deze naam werd Lucy Folway winnares van de ijsvraag.

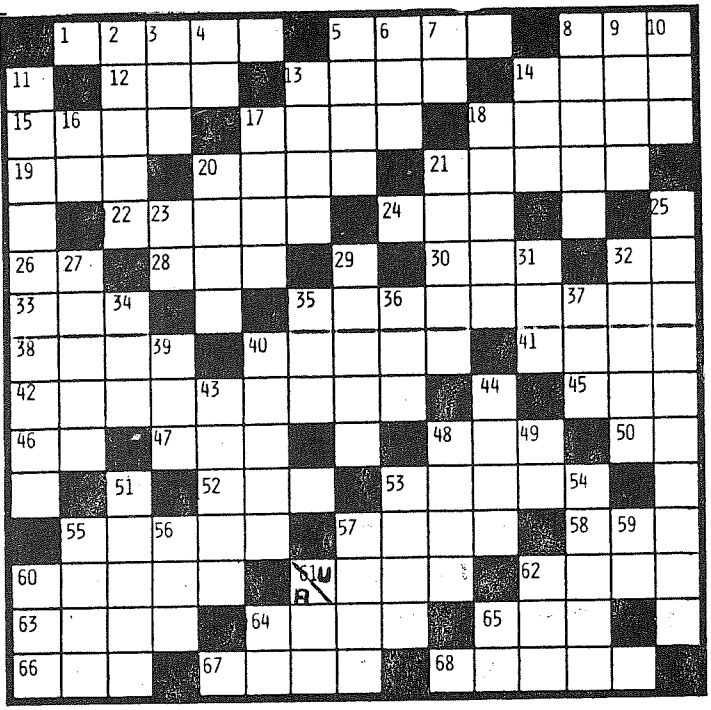

6	57	17	50	68	2	66	33	61	32	46
42	37	15	5	12	30	59	56	47	25	15

Stuur de oplossing van bovenstaande puzzel uiterlijk 15 maart naar David de Bruin, Weidebeemd 7. Misschien is de boeken of platenbon deze keer wel voor u!

Horizontaal:

1 vrijaf om te schaatsen
5 duo
8 jongensnaam
12 kledingstuk
13 half zout
14 rust
15 plaats in Engeland
17 deel v/h jaar
18 welzijn
19 aanzien
20 enge
21 gozer
22 reist
24 insekt
26 en dergelijke (afk.)
28 sprookjesfiguur
30 stelling
32 voortgezette opleiding (afk).
33 drinkgerei
35 onderscheidingen
38 ontkenning
40 schaatsen
41 beginlijn
42 Friese schaatstocht
45 roem
46 boom
47 prul
48 vreemde munt
50 voegwoord
52 voorzetsel
53 deel v/d schaats(mv)
55 noemen
57 spreekwijze
58 pausnaam
60 tapijtstof
61 Rusland (afk.)
62 spijskaart
63 uniek
64 gevoel
65 deelgenoot
66 gelofte
67 nota
68 soort schaatsen

Vertikaal:

2 schaatsen
3 voorzetsel
4 godsdienst (afk.)
5 deel v.e. ladder
6 gat
7 maanstand
8 plaats in Frankrijk
9 rivier in Limburg
10 eikeschors
11 plaats in Friesland
13 jongensnaam
14 afgelegen
16 voorzetsel
17 echte
18 goed
20 familielid
21 heilig boek
23 voegwoord
25 plaats in N-Brabant
27 half
29 kunstijsbaan
31 luchtvaartmaatschapp.
32 overzet
34 sprookjesfiguur
35 ontwijk
36 boom
37 scharnier
39 Europeaan
40 grond
43 Indiaans gebruik
44 Europeaan
48 erwtsoort
49 nummer (afk.)
51 rij
53 plaats in Friesland
54 voertuig
*56 onbepaald aantal
57 Oosterhoutse ver.
59 voegwoord
60 meisjesnaam
61 oude wijnmaat
62 gomhars
64 voorzetsel
65 vorm v.onderwijs(afk).

*55 zijrivier v.d. Schelde

Denkt U aan de fotowedstrijd? Zie vorig nummer!

BEDANKT EERLIJKE VINDER

Er zijn gelukkig nog eerlijke mensen in Oosterhout. Dat ervaarde ik zondag op de Ijsbaan. Toen ik mijn schaatsen had afgedaan en naar huis wilde, ontdekte ik dat mijn horloge weg was. Toch maar even zeggen bij de controlepost. En ja hoor mijn horloge was al gevonden en afgegeven. Bij deze wil ik de eerlijke vinder bedanken! (naam was niet bekend)

Coos Blok, Wijnruit 55,
Oosterhout.

Glij-ijzertjes

...Te koop Ijshockeyschaatsen, maat 38, z.g.a.n. kleur goud met zwart, prijs ƒ 40,-, tel. 32629.

DE AGENDA VAN DE IJSMEESTER.

Zondag 11 januari ijs gemeten, ± 6½ cm. ijsdikte, besloten dinsdag te openen in verband met ijsgroei en nog enkele werkzaamheden rond de baan.
Het ijs ziet er goed uit, weinig luchtbellen.

Maandag inkopen gedaan o.a. feestverlichting, koffiezetmachine enz.

Dinsdag aanbrengen feestverlichting, geluidsinstallatie aanbrengen en 's middags ± 14.00 uur konden de vlaggen wapperen. Seppie en Marjo als eerste "kassa-dames".
's Avonds voor het eerst de uitgebreide verlichting gebruikt, een hele verbetering, baan ziet er feestelijk uit.

Woensdag en donderdag ondanks de barre koude toch nog mensen op de baan, door de straffe wind weinig werk voor de veegmachine, mooi hard ijs,

Vrijdag, de weergoden raken ook meer in de ban van de ijspret en het wordt echt gezellig op de baan, 's avonds flink aangepakt om de baan in goede conditie te brengen voor de eerste wedstrijden, het ijs houdt zich erg goed, overwegend positieve reakties.

Zaterdagavond , veegmachine begeeft het (een late avond), komt erg slecht uit.

Zondag, erg gezellig en druk op de baan, besluiten 's avonds om een nieuwe veegmachine te kopen, firma v.d.Westen levert maandagavond al de machine af.
Bertje als eerste piloot en is er bijna niet meer af te slaan, een vier-wielig tractor, een enorme aanwinst.
Belangstelling blijft enorm en het ijs, ondanks veelvuldig gebruik, blijft goed.

Woensdagavond is het afgelopen, donderdagavond sneeuwranden verspreid voor een snelle dooi.
Maar de dooi zet niet echt goed door. Een week later blijkt dat er bij het aanbreken van volgende vorstperiode een erg bobbelige ijsvlakte is overgebleven.

Na druk beraad wordt donderdagavond besloten de schaafmachine in Lage-Zwaluwe te lenen. Na een morgen van schaven en poetsen wordt om ± 13.30 uur besloten om 16.00 uur weer open te gaan. Na een erg rustige vrijdag en een drukkere zaterdag was het zondag, ook dankzij het fraaie weer, loei druk.

Maandag was het al even druk.

Maar dinsdagmorgen na het schoolschaatsen moesten we toch besluiten de baan weer te sluiten.

Enkele punten die er uitsprongen waren; yshockeyveld, erg goed geluid, goede koek en zopie, hogere waterstand.

De vrouw die "vreemd" ging!

Op een zaterdagochtend was het druk aan de kasteeldreef. Zowel de volkstuin-vereniging als IJSCO hadden leden gevraagd graafwerkzaamheden te verrichten. De één voor een verbeterde afwatering en IJSCO voor het graven van een greppel om de lichtmasten van stroom te voorzien. Na enige tijd kwam een dame onze graafploeg versterken. Zij stond zogezegd haar mannetje, al wist niemand waar ze vandaan kwam, haar spontane hulp werd bijzonder gewaardeerd. Half elf, koffietijd. Tijdens de koffie kwam de vraag: "Bent u ook lid van IJSCO ?" Welnee, van de volkstuin-vereniging. "Mevrouw", was de reaktie terug,dan zit u wel in de verkeerde sleuf te graven, maar dat vinden wij niet erg. U begrijpt, de sfeer zat er in en deze medewerkster is meteen lid geworden.
En niet zo maar lid. Regelmatig schaatst ze nu met ons in Eindhoven.
Marjo van Hoven, bedankt voor je hulp en welkom als IJSCO-lid.

Heeft U wat leuks meegemaakt op het ijs of wilt u een reaktie kwijt, neem dan kontakt op met één van onze redaktieleden.

HOFKENS SCHOONMAAKBEDRIJF

Abdis van Thornstraat 54, tel. 54277 of 22193

Wat doet Hofkens BV zoal voor U:

Dagelijks onderhoud van scholen, fabrieken, kantoren, flats en andere gebouwen.
Alle voorkomende incidentele reinigingswerkzaamheden.
Schoorsteenvegen.
Riolering ontstoppen en periodiek onderhoud van rioolsystemen.
Straatkolken zuigen.
Uitzenden van kantine- en corveepersoneel.
Gevelreinigen en impregneren.
Hogedrukreiniging.
Glazenwasserswerkzaamheden.
Alluminiumreiniging en conserveren.
Vloerbedekking of meubelen diepstomen.

sporthuis DONKERS

TORENSTRAAT 5, 4901 EG OOSTERHOUT TEL. 01620-53608

Autorijschool

JOHN MICHIELSEN

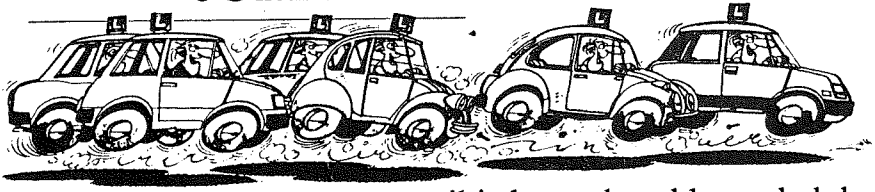

Kun je nog niet autorijden maar wil je het wel snel leren, bel dan:

01620 - 58453

Leijsenhoek 25 - 4901 ER Oosterhout

het reformhuis biedt meer

BROEDERS DIEET EN DELICATESSEN
KEIWEG 7 4901 JD OOSTERHOUT

Telefoon 01620-53223

HOMEOPATHIE
natuurlijke
VITAMINES



daarom naar het reformhuis

FA. AD MICHIELSEN
IJZERWAREN - GEREEDSCHAPPEN
KERKSTRAAT 15
OOSTERHOUT.
TEL. 01620 - 53476
OOK SCHAATSEN SLIJPEN

TECHNICA Nova
>Oosterhout<

AUDIO · VIDEO
Geautoriseerd dealer B & O · ONKYO
Eigen technische dienst

Arendshof 59-63, 4901 LK Oosterhout
Tel. 01620 - 5 52 92 - 6 00 18

ZOEKT U EEN GOEDE FIETS?
BEKIJK DEZE EENS.

TROMMELREMFIETS

3 versn. naaf, roestvrijstalen velgen, 5 jaar garantie op frame, vork, en lakwerk, vanaf **499.-**

met remnaaf **399.-**

Bij de echte vakman

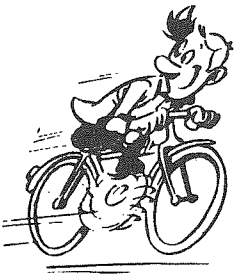



PIET Trommelen

RIJWIELEN BROMFIETSEN

RIJWIELEN BROMFIETSEN
Bredaseweg 34 – Oosterhout – 01620-53548



Hans Simons bestelwagenverhuur b.v.

Verhuur zonder chauffeur van
* Bestelwagens
* Personenbusjes
* Lichte trucks
* Heftrucks
* Aanhangwagens

Patrijslaan 6 - 4901 AT Oosterhout - Tel: 01620-26848

BRILLEN
CONTACTLENZEN

loonen

OOGMERK
OPTICIEN

BOUWLINGSTRAAT 3
4901 KE OOSTERHOUT
TELEFOON 54639

Lid van de
optometristen vereniging

Blessures zijn te voorkomen!

De GGD Stadsgewest Breda geeft elk jaar extra aandacht aan een bepaald aspekt van gezondheid. Dit jaar is dat beweging en houding onder het motto "Stilstaan bij bewegen".
In dat kader organiseert de GGD een aantal informatieavonden over blessurepreventie. Dit gebeurt in samenwerking met het SMA (Sport Medisch Adviescentrum) en het PSMO-bureau Breda (Preventief Sport Medisch Onderzoekbureau).
Ook het NISGZ (Nationaal Instituut voor de Sportgezondheidszorg) en Sportservice Noord-Brabant verlenen hieraan hun medewerking.
Deze avonden zijn van 19.30 - 22.00 uur op de volgende dagen en plaatsen:

19 maart 1987	De Nobelaer, Etten-Leur
23 maart 1987	De Meerenhof in Zevenbergen
26 maart 1987	't Verlaat in Almkerk
31 maart 1987	GGD Stadsgewest Breda in Breda
2 april 1987	De Bussel in Oosterhout

Iedere geïnteresseerde is welkom.
De deelname is kosteloos.
Om organisatorische redenen is inschrijving bij voorbaat echter noodzakelijk. Dit is mogelijk tot 9 maart a.s. bij het secretariaat van IJsco.

Met vriendelijke groet,
Henk Nuninga,
secretaris.

Een enthousiaste yshockeyer aan het woord!

Er is mij gevraagd een stukje in het "Glij-IJzer" te schrijven over ijshockey en over mezelf. Ik zal met het laatste beginnen.
Ik heet Sander Knook, ik ben 13 jaar oud en zit in de tweede klas van het gymnasium. Mijn hobby's zijn voetbal, tafeltennis, lezen en als er ijs ligt ijshockey. Ik vind ijshockey een leuke, snelle en spannende sport. Het is het spannendst als je het in 2 partijen speelt. Het ijs op de IJsco was tot nu toe goed en de mogelijkheden tot het spelen van ijshockey ook (Ik bedoel dus de goaltjes en de banden). Ik vind het heel jammer, dat er te weinig belangstelling scheen te zijn om een ijshockeyclub op te richten, terwijl er op het ijs genoeg (ijshockeyende) mensen waren om een goed team op poten te zetten.
Misschien kan er dus alsnog een poging gedaan worden in de richting van het oprichten van een ijshockeyclub. Dit moet toch mogelijk zijn!

S.C. KNIJSCO

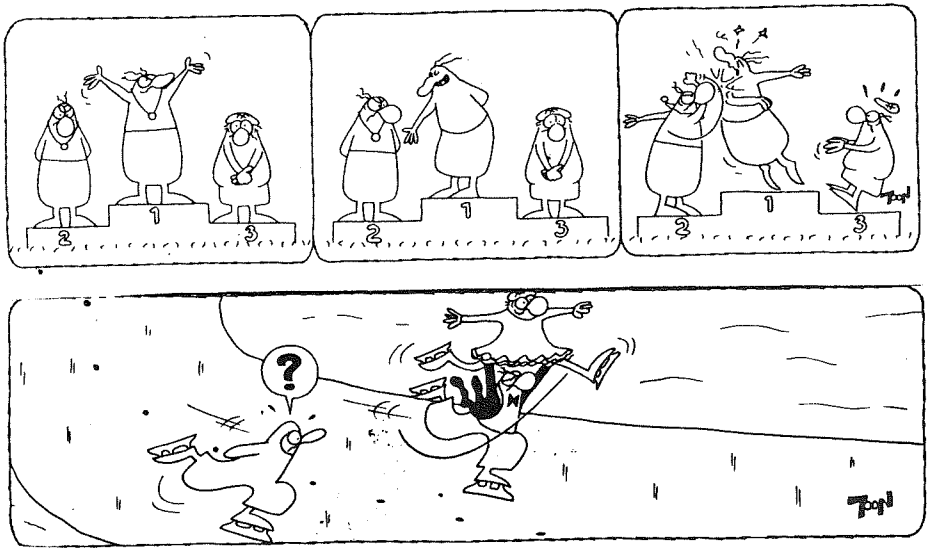

DOMS TOURS



GROEPSVERVOER

8 t/m 50 personen

ROLSTOELVERVOER

Moleneindstraat 4
4817 BN BREDA

TAXI



BORREBUS SPECIALIST

Eigenaar: P. Doms

076 - 877070

TAXICENTRALE
"OOSTERHOUT"

GROEPSVERVOER

ROLSTOELVERVOER

53392

Bredaseweg 86 - 88
4902 NS Oosterhout

TAXI



BORRELBUS SPECIALIST

Eigenaar: P. Doms

Shell
helpt

