't Glij-IJzer

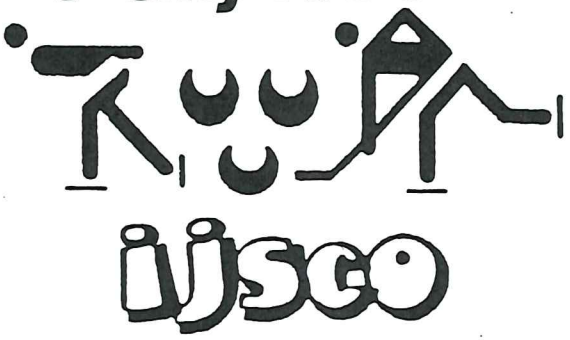

ADVERTENTIE

WERK MET PLEZIER BIJ

ASB uitzendbureau

MEDI-CALL uitzendbureau

HET UITZENDBUREAU MET DE LANGSTE ERVARING

HAVEN 5 - 4811 WK BREDA - tel. 076 - 225822 / LEIJSENHOEK 2 - 4702 ET OOSTERHOUT - tel. 01620 - 52824

nummer 21 - september/oktober 1991 - opgericht 1985



Postbus 197 4900 AD Oosterhout Ambachtsweg 16 Telefoon 01620-50550

VB HANDELSONDERNEMING
DE VLIERT

Uit voorraad leveren wij:

- **Betonstraatstenen in diverse afmetingen en kleuren**
- **Diverse soorten SIERBESTRATING**
- **Gebruikte, gebakken klinkers, waal- en dikformaat**
- **Graniet- en porfierkeien, kinder-koppen**
- **Vlakke tegels, grind-, structuur- en kasseitegels**

Tuinaccessoires:

- **Biels**
- **Tuinverlichting**
- **Brievenbussen**
- **Tuinmeubelen**
- **Zand en grind**
- **Tuinhout**

Bezoek onze showtuin en vraag gratis deskundig advies.

DE VLIERT 20C - DORST 01611 - 2362

BESTUUR :

Voorzitter	Wim Walraven Jan van Scorelstraat 55, tel.: 28403, 4907 PK
Vice - voorzitter	Sjaak Raams
Materiaal/baanonderhoud	Eksterstraat 33, tel.: 59649, 4901 BA
Secretaris	Henk Nuninga Herendam 133, tel.: 32304, 4908 AP
Waarnemend secretaris	John Rodenburg Pettelaar 6, 4907 LD
Penningmeester	Jan Eg Archimedeslaan 23, tel.: 27987, 4904 HH
Public Relations	John Rodenburg Pettelaar 6, 4907 LD
Afdeling Hardrijden	David de Bruin Weidebeemd 7, tel.: 56917, 4907 GP

REDACTIE CLUBBLAD:

Neeske Roos	Batelaar 2	4907 KJ	
Seppie Vellema	Nobelaar 11	4907 LA	tel. 52420
David de Bruin	Weidebeemd 7	4907 GP	tel. 56917

IJs - trainer F. Roothans	Weert	tel. 04950 - 36757
Zaal - trainer P. Smit	Terheijden	tel. 01693 - 3208
Bos - trainer C. de Swart	Oosterhout	tel. 01620 - 58942

Rabo - bank 13.99.10.220 Giro nr. Rabo - bank 11.04.002

Copy inleveren vóór **18 oktober 1991** voor het volgende nummer bij een van de redactieleden.

Drukwerk :
Drukkerij Zopfi Koningsdijk 24 4905 AP Oosterhout tel.: 01620 - 53159

voor alle soorten voegwerken

gevelrenovatie en impregnering

voegersbedrijf

J. Scherders

Johannieterstraat 25

Oosterhout 01620 - 22052

Exclusief uit eten en toch betaalbaar. Alleen bij restaurant Monnikhof

4 GANGEN KEUZE MENU VOOR MAAR ƒ 40,00 (elke maand wisselend)

Restaurant Monnikhof
hoek Bredase Weg / Willemstraat
4901 LC Oosterhout
Telefoon 01620 - 31109
reserveren gewenst.



Alkmaar ontzet

Al bladerend in mijn agenda zitten we met het bestuur te vergaderen in onze tuin.
Het is alweer de eerste bijeenkomst in het nieuwe seizoen.
Aan de gebruinde koppen kun je zien dat een ieder heeft genoten van goed zomerweer.
De zomertraining onder leiding van Cees de Swart is goed bezocht.
Met Ballangrud zijn al afspraken gemaakt over de gezamenlijke training te Eindhoven.
Natuurlijk gaan we daar vanaf half oktober weer iedere zondag recreatief schaatsen.
Er komt weer een schaatsfestijn op 29 november en een wintersportreis naar Oostenrijk.
Het bladeren in de agenda gaat door.
We zijn op zoek naar een geschikte datum voor onze jaarvergadering.
"Let op je gedachten, ze vormen het begin van je daden", dat is de toepasselijke spreuk onder aan de bladzijde van mijn Succes agenda op dinsdag 8 oktober a.s.
Tevens is Alkmaar op die datum ontzet in het jaar 1573.
Voor u allen redenen te over om elkaar op 8 oktober in Café Strijen te begroeten en de vergadering met uw aanwezigheid de nodige kleur te geven.

Over gedachten gesproken. Nevenstaand plaatje geeft aan op welke wijze uw voorzitter zijn wintersport-vakantie aan de Weissensee denkt door te brengen.

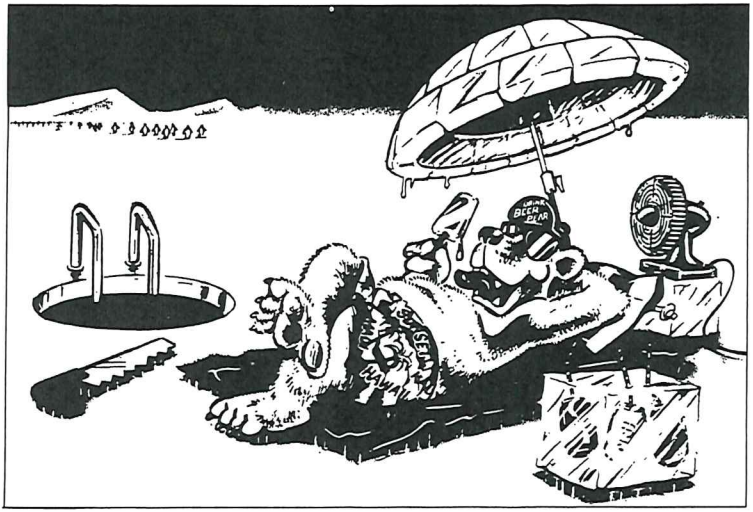

HOLIDAYS ON ICE...

Met vriendelijke schaatsgroeten,

Wim Walraven

KOSTEN / BATEN SEIZOEN 90 / 91

	kosten/baten (per 1-9-91) seiz. 90/91	begroting seiz. 90/91	begroting seiz. 91/92
Organisatie-kosten:			
kantoorbenodigdheden	518,54	500	500
stencil/kopieerk.	40,00	100	100
telefoon/portikosten	113,40	300	300
KM-vergoeding	121,20	200	200
vergaderkosten	194,90	200	200
kosten Glij-ijzer	4.008,10	4.100	4.100
WA-verzekering	362,46	400	400
overige org.kosten	1.161,40	300	300
totaal:	6.520,00	6.100	6.100
Aktiviteiten-kosten:			
kl. baanmateriaal	2.284,63	200	200
huur/reperaties	2.336,17	100	100
elektriciteit	216,97	100	100
verz. baanmater.	307,36	300	300
ver. aktiviteiten	250,00	600	600
kosten wg hardrijden	2.079,38	2.000	2.000
onkosten lustrumakt.	1.761,25	---	---
overige akt.kosten	919,93	300	300
totaal:	10.155,69	3.600	3.600
Krediet-kosten:			
rente/aflossing	2.599,55	3.000	3.000
Baten:			
gezinskontributies	9.194,50	6.500	6.500
indiv.kontributies	4.605,80	3.000	3.000
verk. toegangskaarten	10.573,60	----	----
reklame/advertenties	2.560,00	2.000	2.000
trainingsbijdragen	800,00	1.000	1.000
rente	478,77	200	200
overige baten	666,25	----	----
sponsers lustrum	300,00	----	----
lustr.bijdr. leden	603,60	----	----
TOTAAL baten	29.782,52	12.700	12.700
TOTAAL kosten	19.275,24	12.700	12.700
TOTAAL	+ 10.507,28	nihil	nihil

Aangezien we de laatste jaren geen reserveringen hebben kunnen doen, zal dit jaar een bedrag van *f* 6.000 als reservering worden geboekt. Op de jaarvergadering zijn alle financiële overzichten aanwezig.

J. Eg

Kom naar de jaarvergadering !

De derde algemene ledenvergadering wordt gehouden op dinsdag 8 oktober 1991 aanvang **20.30 uur in Café - STRIJEN, Bosstraat 56 te Oosterhout.**

Noteer deze datum alvast.

AGENDA

1. **Opening**
2. **Vaststellen notulen Algemene Ledenvergadering 1990**
3. **Jaarverslag secretaris**
4. **Verslag kascontrole - commissie & samenstelling van deze commissie**
5. **Jaarverslag penningmeester en begroting 1991 / 1992**
6. **Verkiezing bestuursleden volgens het rooster van aftreden**

Als u zich kandidaat wilt stellen voor een bestuursfunctie kunt u dit doen tot de aanvang van de jaarvergadering. U dient wel door tenminste tien leden kandidaat gesteld te worden. Ieder bestuurslid treedt drie jaar na verkiezing af, of is direkt herkiesbaar. Aftredend en direct herkiesbaar zijn : Wim Walraven en John Rodenburg.

7. **Vaststellen contributie 1991 / 1992. Het bestuur stelt voor de contributie te verhogen naar f 10,-- en f 20,-- voor respectievelijk een individueel - en een gezinslidmaatschap. Ook zullen de vervolgbedragen, ná 15 december en bij het opengaan van de baan, op de jaarvergadering worden vastgesteld.**
8. **Rondvraag**
9. **Sluiting formele gedeelte jaarvergadering waarna u op informele wijze met het bestuur en andere schaatsliefhebbers kunt napraten.**

Zorg dat u om **20.15 uur aanwezig** bent zodat wij op tijd met de jaarvergadering kunnen beginnen.

Handboogschieten voor vrijwilligers

Het is wellicht een open deur intrappen als je vaststelt dat iedere vereniging bestaat bij de bereidwilligheid van vrijwilligers. Maar toch....., vooral in een seizoen met natuurijs wordt een zwaar beroep gedaan op vele vrijwilligers.
Gezinsleven, werk, hobby's e.d. wordt afgestemd op IJSCO.

Dat is de voornaamste reden waarom wij gezamenlijk kunnen terugzien op een prachtig seizoen. Het lustrumjaar heeft door uw inzet extra glans gekregen. Het bestuur wil het dan ook niet alleen bij een schriftelijk "dank je wel" laten.
Een brief met bovenstaande tekst viel in de maand mei bij mij in de brievenbus.

Tezamen met een introducée werden wij uitgenodigd om op 24 mei j.l. deel te nemen aan een gezellige avond in café "Koppelpaarden". Handboogschieten, jeu de boules en een koud buffet werden ons deel. Na een kopje koffie kregen wij uitleg van enkele leden van de Handboogschietvereniging Sint Sebastiaan. Hoewel het gebruik van pijl en boog al zeer oud is, was het voor mij een geheel nieuwe en ook spannende ervaring. Het plaatsen van de pijl, het richten, het spannen van de boog en weg was de pijl. Gejuich bij de buurman die nog niet geschoten had, maar wel een pijl op zijn schijf had. Ach, het kon nog slechter. Er was er één, ik noem geen namen, die zelfs de tennissers op de aangrenzende tennisbaan onder vuur nam. U begrijpt het, we hadden veel lol. Trees Huyben veroverde de eerste plaats bij de dames. Wim (Walraven) Tell werd eerste bij de heren. Dit laatste was geen wonder. Volgens de leden van Sint Sebastiaan was Wim al weken in 't geheim aan het oefenen geweest. Genietend van een uitstekend koud buffet en een drankje kreeg ik het gevoel bijzonder voor mijn inspanningen van deze winter gewaardeerd te worden. IJSCO, jullie kunnen weer op mij rekenen.

Bedankt voor de zeer geslaagde gezellige avond.

Een enthousiaste vrijwilligster

Wintersportreis Weissensee

Na de succesvolle, gezellige lustrumreis dit jaar, wordt in 1992 wederom een wintersportreis naar de Weissensee - Karinthië - Oostenrijk aangeboden tegen een scherpe prijs. Laten we hopen op uitstekende wintersportcondities.
Deze zevendaagse vakantiereis voor alle leeftijden is van zondag 1 maart tot en met zaterdag 7 maart 1992 (voorjaarsvakantie).
WAT WORDT GEBODEN :

1. Vervoer per luxe bus naar Neusach/Techendorf, gelegen in Karinthië aan de Weissensee, niet ver van de Italiaanse en Joegoslavische grens.
2. Daar geniet u van een wintersportvakantie met verschillende mogelijkheden, zoals : - schaatsen
   - langlaufen (13 dubbel gespoorde loipen)
   - skiën
   - een arreslede - tocht
   - wandelen
   - après - ski
3. Zes overnachtingen met ontbijt en diner. Bij de vorige reis was het exclusief diner. We hebben in totaal 52 plaatsen gereserveerd, over 't algemeen 2 - en 3 - persoonskamers. De pensions liggen vlakbij de langlaufloipen en de skipiste op circa 100 meter van de ijsbaan en plm. 2 km van elkaar. De bus blijft ter plaatse om de noodzakelijke afstanden te overbruggen. Het diner wordt gezamenlijk gebruikt in Pension Bergheimat te Techendorf.
4. Een annuleringsverzekering is inbegrepen.
5. Een voordelige groepsreis/ongevallenverzekering is tot 2 weken voor vertrek af te sluiten (dit is niet in de reissom inbegrepen).
6. DE PRIJS : f 502,50 per persoon.

EEN DING IS NOODZAKELIJK EN WEL : DEELNAME DOOR 52 PERSONEN
LATEN WE ER WEDEROM MET ZO'N 52 DEELNEMERS EEN GEZELLIGE EN
SPORTIEVE VAKANTIE VAN MAKEN
SNEL BESLISSEN IS NOODZAKELIJK.
PAK DEZE UNIEKE IJSCO - WINTERSPORT - KANS ! !
VOL is VOL ! !

Voor aanmelding of informatie kunt u terecht bij :

Wim Walraven, voorzitter IJSCO, Jan van Scorelstraat 55, 4907 PJ Oosterhout, Tel.: 01620 - 28403. Uiterlijke aanmeldingsdatum 1 oktober a.s.

N.B. : Niet - IJSCO - leden zijn f 10,-- extra verschuldigd (de aanbetaling bedraagt dan f 135,-- per persoon). U bent daarmee IJSCO - lid en kunt al direkt van diverse voordelen profiteren.

A.L. GORISSE B.V.

AANNEMINGSBEDRIJF
A. L. GORISSE B.V.

- **Nieuwbouw**
- **Verbouwingen**
- **Onderhoudswerken**
- **Machinale timmerwerken**

LID NVOB/
GIW

Werkplaats:
v. Duivenvoordestraat 6
4902 VR Oosterhout
Tel. 01620-55219

Kantoor:
Veerseweg 39
4901 ZC Oosterhout
Tel. 01620-54532

computer
centrum
oosterhout

- **Computers, Randapparatuur**
- **Supplies, Software**
- **Boeken**
- **Adviezen**
- **Eigen technische dienst**

markt 16 4901 ep oosterhout tel. 56640

PLM DONGEN

GLAS EEN VEEL BETER GEZICHT

Glasverpakking toont het produkt zoals het is. Glasverpakking is eerlijk, modern, hygiënisch èn milieu-vriendelijk.

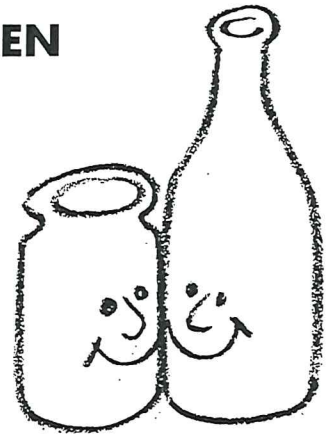

PLM GLASINDUSTRIE DONGEN B.V.

Eindsestraat 133
- 5105 NA Dongen
industrieterrein de Wildert
- Telefoon 013 - 79 29 11

Han en Simon glimmen net zo mooi als HUN troetelkindje Gravely

De eerste twee jaar van onze vereniging is het mogelijk geweest behoorlijk wat materiaal aan te schaffen. Vooral het hekwerk, een tractor met veeg - en borstelapparatuur en de electriciteitsvoorziening vergden zware investeringen. Toch was het voor een goed baanonderhoud nodig om over twee veegmachines te beschikken. In die tijd is dan ook een tweedehands veegmachine - de Gravely - gekocht. Dit jaar weigerde deze echter datgene te doen waarvoor hij gekocht was en wel vegen. Om dit te verhelpen is deze afgelopen winter een tweede veegmachine gehuurd. Dit zat enkele van onze trouwste leden niet lekker. Zij vroegen het bestuur wat geld te geven, waarmee zij de Gravely weer zouden willen opknappen. En wat heet opknappen. Een werkruimte in het centrum van Oosterhout werd met behulp van de gemeente gevonden. Daarna alles uit elkaar, zelf onderdelen maken of bij slopers op de kop tikken, schilderen en weer in elkaar zetten. Hoewel dit alles in één regel kan worden weergegeven, hebben Han Folway en Simon van Wieren hier heel veel vrije tijd in gestopt. En hiernaast ziet u hun troetelkindje staan. Een plaatje. De borstel wordt binnenkort als laatste weer gemonteerd en Gravely kan de ijsbaan weer spiegelglad vegen.

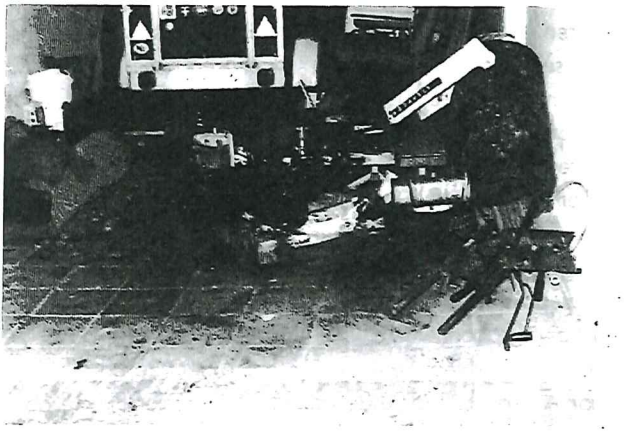

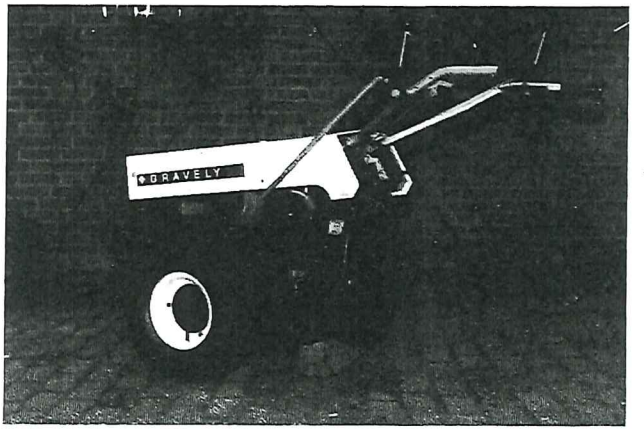

Han en Simon, fantastisch dat we zulke leden hebben, bijzonder bedankt namens IJSCO.

Van de Afdeling Hardrijden september 1991

Ook dit seizoen wordt er weer op de speciale KNSB - uren in Eindhoven geschaatst. Evenals vorig jaar wordt er getraind onder leiding van Frits Roothans. Frits heeft bewezen dit met grote bevlogenheid en enthousiasme te doen en alleen daarom al zou je beslist mee moeten doen. De grote voordelen van deze aparte uren zijn, naast de uitstekende trainer, het zeer goed verzorgde ijs dat halverwege de training nogmaals gedweild wordt, en het feit dat er alleen "echte" schaatsers op het ijs zijn. Deze trainingen vinden plaats van 18.00 tot 19.45 uur op dinsdag en donderdagavond. Begint dinsdag 15 of 22 oktober 1991. Om aan deze trainingen deel te nemen dien je in het bezit te zijn van een geldige KNSB - licentie en een trainingsabonnement. De prijzen van deze documenten zijn leeftijdsafhankelijk en zijn in onderstaand schema na te zoeken. In de prijs van de KNSB - licentie is de periodieke toezending van het tijdschrift SCHAATS inbegrepen. Verder heb je de mogelijkheid deel te nemen aan de gewestelijke marathonwedstrijden op zondagavond en soms levert de licentie korting op bij toertochten. Het trainingsabonnement geeft recht op deelname aan langebaanwedstrijden op zaterdag - en zondagavonden. Hiervoor bestaan 7 snelheidscategoriën per leeftijdsgroep.

categorie	prijs		leeftijden	INDELING VOOR DE KNSB - LICENTIES
Veteranen	92,50		geboren voor 01 juli 1951	
Senioren	92,50		geboren tussen 01 - 7 - 51 en 30 - 6 - 70	
Neo - senioren	87,50		geboren tussen 01 - 7 - 70 en 30 - 6 - 72	
Junioren A	75,00		geboren tussen 01 - 7 - 72 en 30 - 6 - 74	
Junioren B	62,50	(32,50)	geboren tussen 01 - 7 - 74 en 30 - 6 - 76	
Junioren C	60,00	(30,00)	geboren tussen 01 - 7 - 76 en 30 - 6 - 78	
Pupillen	47,50	(17,50)	geboren op of na 01 - 7 - 78	

Junioren B, C en pupillen kunnen afzien van het blad SCHAATS en zo'n 30,00 korting krijgen. (Zie bedrag tussen haakjes). Wanneer Pupillen NIET aan wedstrijd deel gaan nemen dit seizoen (afgezien van de klubkampioenschappen) hoeven zij GEEN licentie aan te vragen, maar alleen een trainingsabonnement.

Veteranen en (Neo) Senioren 1e ab. 130,00 2e ab. 75,00
Junior A 1e ab. 125,00 2e ab. 75,00 - Junior B 1e ab. 105,00 2e ab. 60,00
Junior C 1e ab. 95,00 2e ab. 55,00 - Pupil 1e ab. 80,00 2e ab. 55,00

Voor de trainingsbijdrage aan IJSCO ter grootte van 75,00 zul je een aparte acceptgirokaart ontvangen van de penningmeester. DINSDAGAVOND van 20.00 tot 22.00 uur blijft de gezellige recreatieve schaatsavond van IJSCO met begeleiding vanuit de vereniging (kosten 30,00 en onder 18 jaar 20,00). Carpooling vanaf AC - restaurant Oosterhout om 19.00 uur. Ook op zondagmorgen is er recreatief schaatsen van 10.15 tot 12.15 uur. Vertrek Carpooling om 9.30 uur. De ZAALTRAINING in Oosteind, o.l.v. Pieter Smit, zal weer beginnen op woensdag 2 oktober 1991 om 19.30 uur. Deze conditietraining is voor ieder IJSCO - lid de uitgelezen mogelijkheid om weer geheel fit te worden voor het komende winterseizoen. De kosten hiervoor bedragen *f* 50,00 voor de gehele winterperiode. Informatie bij :

P.W.T. Pelsma	01620 - 55522	(dag)	56449 (avond) voor de trainingen op de KNSB - uren
D. de Bruin	01620 - 56917	(avond)	voor het recreatieve schaatsen
T. Aaldijk	01620 - 22468	(avond)	voor de zaaltraining

VAN DE AFDELING HARDRIJDEN
Aktiviteitenschema 1991 - 1992

AKTIVITEITEN	Periode	dag	tijd	plaats	vertrek tijd / plaats
Droogtraining buiten	10 - 04 - '91/25 - 09 - '91	woensdag	19.30 - 20.30	bostraining	Parkeerplaats Waranda
Skeeleren	28 - 04 - '91/29 - 09 - '91	zondag	11.00 - 13.00	Weststad	Indusdeuren fabriek Weststad
Droogtraining binnen	02 - 10 - '91/25 - 03 - '92	woensdag	19.30 - 20.30	Oosteind	Provincialeweg 96a
IJstraining Gewest	15 - 10 - '91/10 - 03 - '92	dinsdag	18.00 - 19.45	Kunstijsbaan	in onderling overleg
	17 - 10 - '91/12 - 03 - '92	donderdag	18.00 - 19.45	„	idem
Recreatief schaatsen (met ondersteuning)	16 - 10 - '91/10 - 03 - '92	dinsdag	20.00 - 22.00	„	A.C. Restaurant 19.00 uur
Recreatief schaatsen (jeugdtraining na 12.00 uur)	12 - 10 - '91/15 - 03 - '92	zondag	10.15 - 13.00	„	A.C. Restaurant 9.30 uur

- Schaatsavond in Eindhoven op nader te bepalen datum in november. - Schaatsochtend in Eindhoven voor de jeugd, nog geen datum bekend.
- Clubkampioenschappen. Op nader te bepalen datum in maart 1922. **Reis Weissensee** 01 - 03 - 1992 / 07 - 03 - 1992 (zo. t/m zat.)
Informatie: W. Walraven, tel. 28403.

KOSTEN DIVERSE TRAININGEN:

- **Gewestelijke training** bestaande uit ijstrainingen (zomer en winter) voor:
  - deelnemers van 18 jaar en ouder f 75,00
  - deelnemers tot en met 17 jaar f 25,00
- **Recreatieve training** bestaande uit ijstrainingen (zomer en winter) voor:
  - deelnemers van 18 jaar en ouder f 30,00
  - deelnemers tot en met 17 jaar f 20,00
- **Droogtraining** in de winter binnen. Degenen die aan de droogtraining willen deelnemen betalen: f 50,00
- **Droogtraining** in de zomer. Voor iedereen: f 30,00

Kunstijsbaan Eindhoven seizoen 1991 - 1992

De openingstijden zijn per week gedurende het hele seizoen zoveel mogelijk hetzelfde. Wedstrijden worden over het algemeen niet op deze tijden georganiseerd (zie evenementen). Tijdens schoolvakanties en feestdagen zijn er aangepaste openingstijden. Ook als het regent kunt u op de Kunstijsbaan Eindhoven schaatsen. Tel. info openingstijden : **040-520483.**

De recreatieve openingstijden HAL

	ochtend	middag	avond
maandag	09.30 - 11.30*	14.00 - 17.00	-
dinsdag	-	-	20.00 - 22.00
woensdag	09.30 - 11.30*	14.00 - 17.00	20.00 - 22.00
donderdag	-	14.00 - 18.00	20.00 - 22.00
vrijdag	-	14.00 - 16.30	19.15 - 22.00**
zaterdag	10.15 doorlopend tot 16.30		
zondag	10.15 - 13.00***	13.00 - 17.00	

* sport overdag, met van 10.00 tot 10.45 gratis instructie (niet tijdens schoolvakanties)
** disco-on-ice
*** familieochtend

400 meter buitenbaan

	ochtend	middag	avond
maandag	09.30 - 13.00	14.00 - 17.15	-
dinsdag	10.00 - 13.00	14.00 - 17.15	20.00 - 22.00
woensdag	09.30 - 13.00	14.00 - 17.00	18.45 - 22.00
donderdag	10.00 - 13.00	14.00 - 17.15	20.00 - 22.00
vrijdag	10.00 - 13.00	14.00 - 16.30*	19.15 - 22.00
zaterdag	10.15 doorlopend tot 17.00*		
zondag	10.15 doorlopend tot 17.00		

* op vrijdag van 17.15 - 18.45 uur en op zaterdagochtend van 10.15 - 13.00 uur is de baan speciaal voor 'norenrijders' geopend.

Openingstijden tijdens de feestdagen

05 december 's avonds gesloten
24 december 's avonds gesloten
25 december gehele dag gesloten
26 december geopend van 13.00 - 17.00 uur
31 december 's avonds gesloten
01 januari geopend van 13.00 - 17.00 uur

Openingstijden in de schoolvakanties

De binnenbaan en de beide buitenbanen zijn tijdens schoolvakanties overdag van maandag tot en met vrijdag geopend van 10.00 tot 13.00 en van 14.00 tot 17.00 uur.
's Avonds gelden de normale openingstijden. Tijdens de crocusvakantie is de accommodatie op maandag - en dinsdagochtend gesloten.

De openingsperioden

hal : 27 september tot en met 13 maart 1991
buitenbanen : 12 oktober tot en met 15 maart 1991

PEEME

Uw applaus waard!

Uw speciaalzaak voor exclusief Top-Hifi

★ YAMAHA
★ KENWOOD
★ SONY
★ MISSION
★ ROTEL
★ MAGNAT

Uw speciaalzaak voor de grootste keus in TV en video

★ SABA
★ MITSUBISHI
★ JVC
★ SALORA
★ PHILIPS
★ PANASONIC

PEEME

Beeld en Geluid
ARENDSTRAAT 2 - 4
TEL. 01620 - 53612

SCHAATSEN SLIJPEN

Wij slijpen uw schaatsen in de gewenste diameter afhankelijk van uw gewicht en ijskwaliteit (kunst of natuur)

WIL ROELEN
„SLIJPTECHNIEK"
Herstraat 12 4911 BE Den-Hout
Telefoon 01620-33778

Indien de ijsbaan is geopend slijpen wij ter plaatse

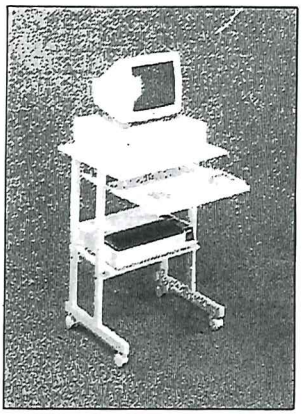

600 m² nieuwe en gebruikte kantoor en computer meubelen
o.a. Buro's - Kasten - Burostoelen - Ladeblokken - Brandkasten - Kluizen - Data safe - Wacht-kamer zitjes - Vergadertafels enz.

Inkoop - Verkoop - Verhuur
Van gewoon tot exclusief

Kantoormeubel discount
"DE MARK"
Nieuwe Bredase Baan 18 A
Terheijden Industrieterrein Breda
Telefoon 076-716410 Telefax 076-716420

BRILLEN
CONTACTLENZEN

loonen

OOGMERK
OPTICIEN

BOUWLINGSTRAAT 3
4901 KE OOSTERHOUT
TELEFOON 54639

Lid van de
optometristen vereniging

APOTHEEK DE BUSSEL



Drs. P.W.T. Pelsma
apotheker
Basiliekplein 6
4901 EM Oosterhout
Tel. 01620 - 55522

* IEDEREEN WORDT DIRECT GEHOLPEN
* HOMEOPATHISCHE PRODUKTEN
* VERZORGING VAN DE GEVOELIGE HUID
* ZELFMEDICATIE: OOK VEEL PRODUKTEN ZONDER RECEPT VERKRIJGBAAR



boeketterie

KIOSK PATRIJSLAAN
Telefoon 01620 - 2 69 68

ijzig goed in bloemgoed